

C-Monitor Remote installation predstavuje spôsoby vzdialenej inštalácie a odinštalácie C-Monitor klienta.

Typické vlastnosti

- funkčné pre OS Windows
- podmienka pre každý spôsob vzdialenej inštalácie musia byť počítače v doméne
- dva dostupné spôsoby :
 1. vzdial. inštalácia prostredníctvom distribúcie príkazy k inštalácii zo siete cez doménu
 2. Špecializovanou aplikáciou C-RemoteSetup, ktorá je aktuálne dostupná len pre staršiu verzie C-Monitoru (2.0.1.512) a následne, z ktorej je možné updatovať na aktuálnu verziu
- podpora Proxy serverov k vzdialenej inštalácii je pri prvom spôsobe z predchádzajúceho bodu
- flexibilný spôsob odinštalovania : priamo cez CM portál cez jedno stlačenie tlačidla.

Poznámka : Aktualizácia C-Monitor klienta sa pre všetky platformy realizuje najlepšie cez CM Portál.

Pre viac informácií čítajte v [Ako funguje CM časť Súčasti a architektúra CM » C-Monitor Windows klient](#) [1]

[1]» [Inštalácia \(bezzásahová\)](#) [1]

Date:

7.11.2012Obrázky:



[2]

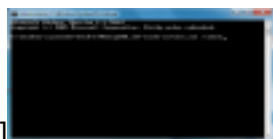

[3]

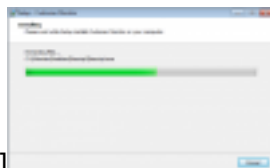

[4]

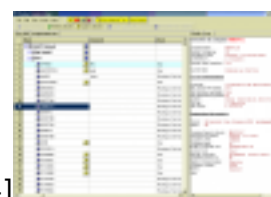

[5]

Odkazy

[1] <https://customermonitor.sk/ako-funguje-cm/sucasti-a-architektura-cm/c-monitor-windows-klient/instalacia#bezzasahova>

[2] <https://customermonitor.sk/sites/default/files/vytvorenie%20srg%20suboru.png>

[3] <https://customermonitor.sk/sites/default/files/silent%20install.png>

[4] <https://customermonitor.sk/sites/default/files/priebeh%20bezzasahovej%20instalacie.png>

[5] <https://customermonitor.sk/sites/default/files/remote%20installation.png>