

Zoznam nainštalovaného softvéru pre konkrétne zariadenie sa nachádza na dvoch miestach s rôznymi zameraniami :

- [1. CM IT monitoring -> Zóny -> Softvér](#)
- [2. Admin.zóna -> Hlavné menu -> SW audit \(a HW evidencia\)](#)

Zoznam nainštalovaného softvéru zobrazený v časti CM IT monitoring -> Zóny -> Softvér

V zóne softvér sa vám zobrazí prehľad nainštalovaného sw pre konkrétne zariadenie tak ako je znázornené na obrázku nižšie. Zobrazenie zmien v nainštalovanom SW sa realizuje kliknutím na tlačidlo *show history*. Podrobnejšie informácie o zobrazení zmien v nainštalovanom SW [nájdete TU](#) [1].

Parameter	1. SEANBOB
History	Show history
Network Name	JURAJ-HP
User	Juraj
Network	Workgroup: WORKGROUP
Current Login	Juraj-HPJuraj
Location	Topolova
Last program list update	7.3.2012 14:44:05
Product name	Windows 7 Professional
Version name	Windows Seven Professional x64
Auto update	Yes
Windows update	Download the updates automatically
Program 1	Adobe Flash Player 10 ActiveX (10.2.152.26)
Program 2	Adobe Flash Player 11 Plugin (11.1.102.55)

Obrázok: Zoznam nainštalovaného softvéru v časti Prehliadanie a vyhodnotenie -> Zóny -> Softvér

Zoznam nainštalovaného softvéru zobrazený v časti Admin.zóna -> Hlavné menu -> SW audit (a HW evidencia)

Zber vzoriek inštalovaného softvéru z počítačov

Zber údajov o inštalovanom softvéri sa realizuje z počítačov s inštalovaným C-Monitor klientom. Modul do servera CM na základe databázy odosiela raz denne údaje o rozpoznanom inštalovanom softvéri, ktoré sa na serveri CM ďalej spracovávajú a raz mesačne vzorky zo všetkých inštalovaných softvérov, ktoré analyzujú vývojári a slúžia na dopĺňanie databázy rozpoznaných softvérov. Modul je v štandardnej inštalácii C-Monitor klienta od verzie 2.5.574.0.

Na Serveri CM je rozpoznaný softvér priradený k počítačom s príslušným CM-ID a zaradený buď do licencovaného softvéru alebo do voľne šíriteľného. Prostredie Servera CM umožňuje získané údaje ukladať do požadovaných zostáv, párovať so zakúpeným softvérom a množstvo ďalších operácií.

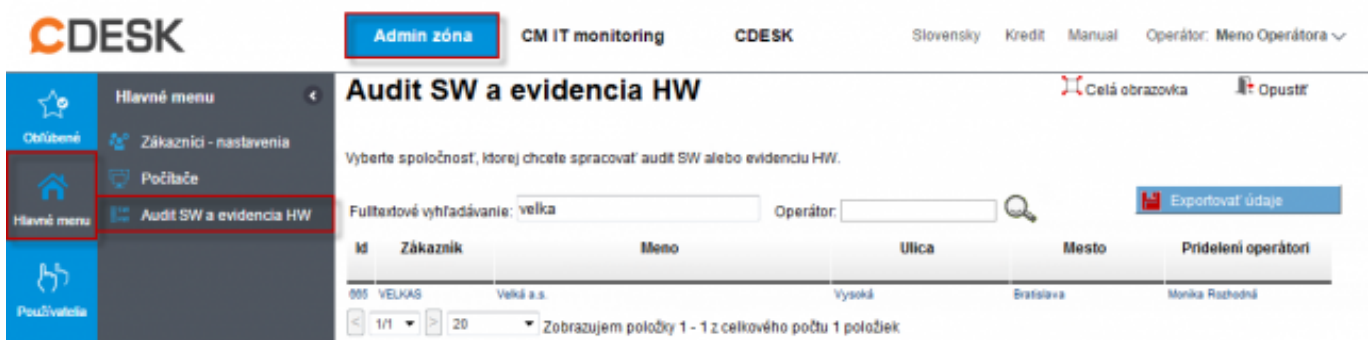

Obrázok: Zoznam nainštalovaného softvéru v časti Admin.zóna -> SW audit (a HW evidencia)

Ukážka nájdeného softvéru pre vybraný počítač zobrazeného na Serveri CM v Organizač.štruktúre.

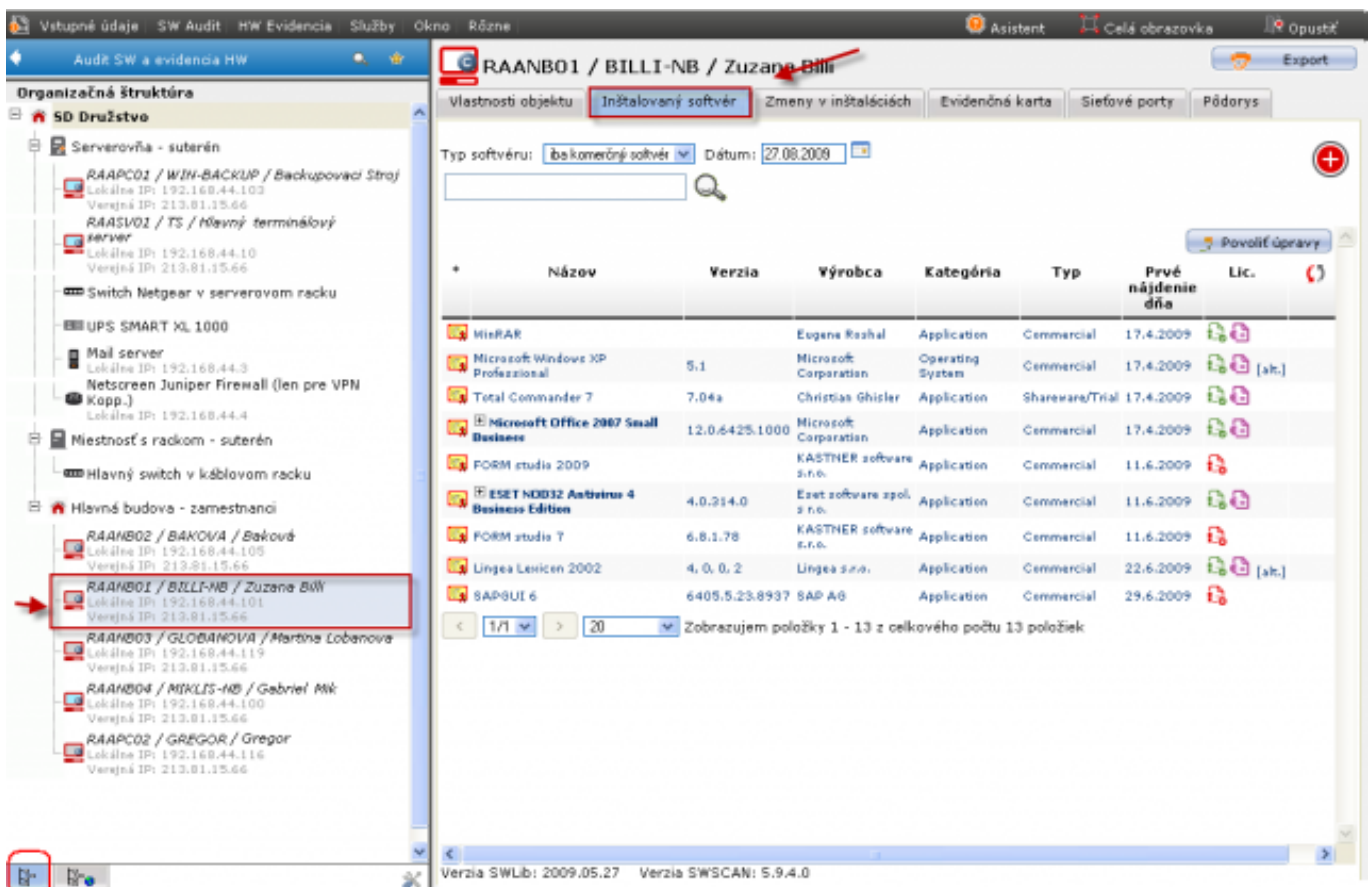

Obrázok: Zoznam nainštalovaného softvéru pre konkrétne zariadenie v časti Admin.zóna -> SW audit (a HW evidencia)

Date:
2.3.2012Obrázky:



[2]



[3]



[4]



[5]

Odkazy

[1] <https://customermonitor.sk/ako-funguje-cm/softverovy-audit-zoznamy-softveru/zmeny-v-sw-instalaciach>

[2] <https://customermonitor.sk/sites/default/files/zony-softver.png>

[3] https://customermonitor.sk/sites/default/files/image003_0.png

[4] <https://customermonitor.sk/sites/default/files/zoznam%20softveru%20v%20audit%20sw%20%20evidencia%20hw.png>

[5] https://customermonitor.sk/sites/default/files/instalovany%20softver%20v%20audit%20sw_0.png